

LEGENDA:

- TUBULAÇÃO DE ESGOTO
- TUBULAÇÃO DE VENTILAÇÃO
- TUBULAÇÃO DE RALOS
- TUBULAÇÃO DE ÁGUA PLUVIAL REFORÇADA
- TUBULAÇÃO DE GORDURA

XX-0 IDENTIFICADOR DA COLUNA HIDRÁULICA  
XXXX BITOLA DA COLUNA

AP PRUMADA DE ÁGUA PLUVIAL  
CV COLUNA DE VENTILAÇÃO  
TO TUBO DE Queda DE ESGOTO  
TR TUBO DE RALOS  
TS TUBO DE SERVIÇO

D00 NÚMERO DO DETALHE  
F00 NÚMERO DA FOLHA QUE CONSTA O DETALHE

- LEGENDA:
- TODA TUBULAÇÃO DE ÁGUA PLUVIAL E ESGOTO, MOSTRADAS NO SENTIDO HORIZONTAL SEM REFERÊNCIA, PASSARÁ SOB A LAJE PISO DO PAVIMENTO, EM QUESTÃO.
  - TODA TUBULAÇÃO DE ESGOTO SEM INDICAÇÃO DE DECLIVIDADE, DEVERÁ ATENDER ÀS EXIGÊNCIAS MÍNIMAS CONFORME NBR 8160, DESCRITAS NO ITEM 4.2.3.2, ONDE:  
 $\varnothing \leq 75\text{mm}$  is=2% E  $\varnothing > 100\text{mm}$  is=1%
  - TODA TUBULAÇÃO DE VENTILAÇÃO DEVERÁ TER NO MÍNIMO 1% DE ACLIVE ATENDENDO ÀS EXIGÊNCIAS MÍNIMAS CONFORME NBR 8160, DESCRITAS NO ITEM 4.3.13.

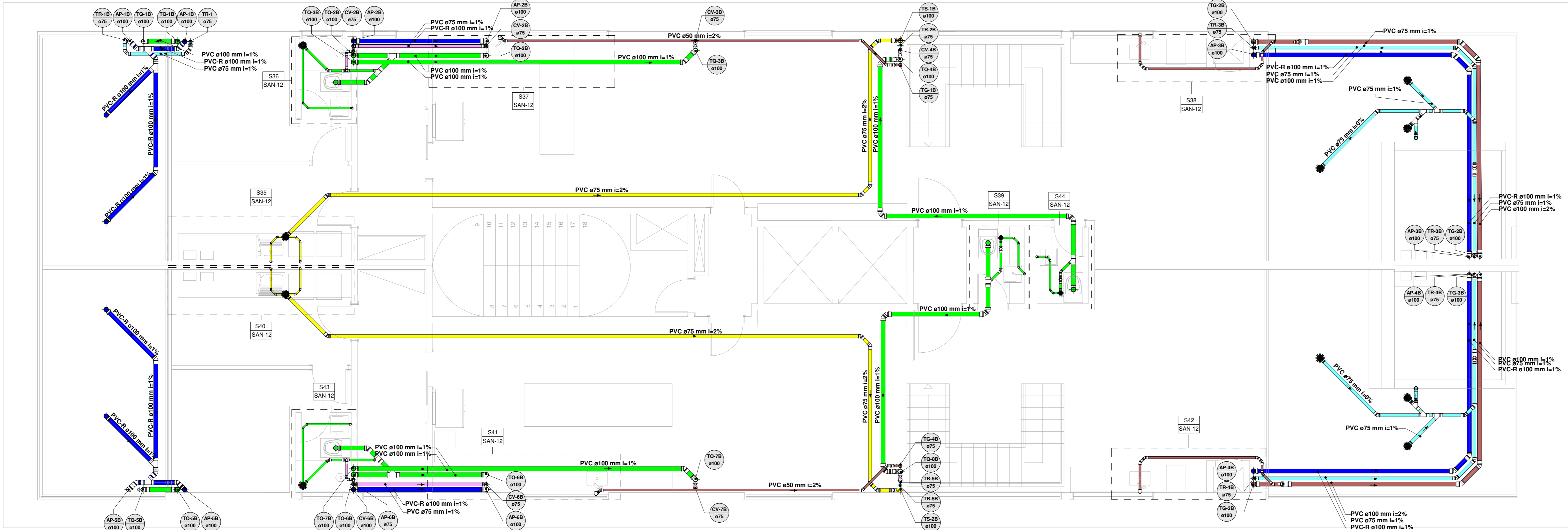

RO	22/08/19	Emissão Inicial	Gabriel
Rev	Data	Alteração	Autor
RESPONSÁVEL TÉCNICO		PROJETO	
Almir Antonio Novello Arq. e Urb. CAU - A60654-5			
PROPRIETÁRIO			
B.A.F. INCORPORADORA E ADMINISTRADORA DE BENS EIRELI-ME			
OBRA			
VILLA BRAVA - ITAJAÍ AVENIDA JOSÉ MEDEIROS VIEIRA, Nº 1538 - PRAIA BRAVA - ITAJAÍ/SC			
FOLHA	7	7	12
DESCRÇÃO		ARQUIVO Nº	DATA
Planta Baixa Duplex Superior		0477.017.19	22/08/2019
Sanitário		PROJETO	INDICADA
		PROJETA	Marco
Rua 205, nº 75 - Ed. Platinum Executive Sala 707 - Meia Praia - Itapema S.C. Fone: (47)3344-5222 contato@atribiprojetos.com.br			